

# 森 浩美氏の 小説を通して 「家族」のつながり、 絆を考える

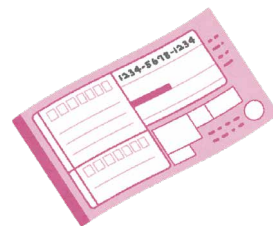

放送作家、作詞家そして小説家でもある森 浩美氏は、「家族の言い訳」、「家族の分け前」、「家族ずっと」、「家族の見える場所」など家族シリーズといわれるように家族をテーマにしたたくさんの小説を著しています。

夫婦、親子、仕事、病み、介護など家族間に起こる日常のできごとを切り取って描かれた作品を通して、悩み、時には凹み、様々な事情を抱えながら、少しでも前へ、意欲的に歩もうとする「家族」のつながりや絆について考える機会とします。

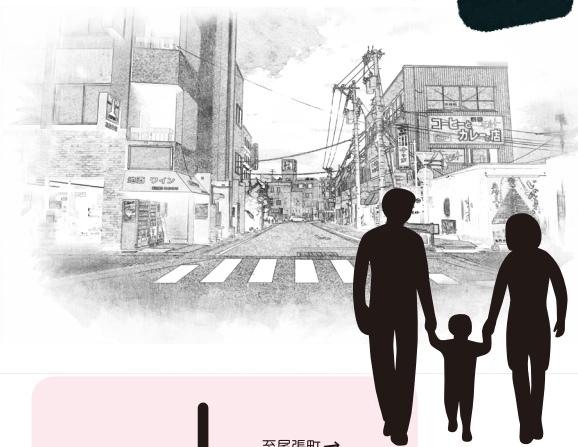

2019  
日時 **11月17日** 14:00▶15:30 日(日)  
会場 金沢大学サテライト・プラザ  
金沢市西町教育研修館内  
(金沢市西町三番丁16番地)  
講師 金沢大学名誉教授 浅野秀重



受講無料  
申込不要

駐車場が大変混雑しますのでなるべく公共交通機関をご利用ください。

◆お問合せ◆

金沢大学サテライト・プラザ 〒920-0913 金沢市西町三番丁16番地 金沢市西町教育研修館内  
TEL 076-232-5343 FAX 076-232-5383 開設日時:平日11:00~19:00 土日祝日10:00~18:00  
休館日:火曜日,夏季休業日,R1.12/28~R2.1/4 E-mail [satellite@adm.kanazawa-u.ac.jp](mailto:satellite@adm.kanazawa-u.ac.jp)  
URL [http://adm.kanazawa-u.ac.jp/ad\\_koho/satellite/](http://adm.kanazawa-u.ac.jp/ad_koho/satellite/)